MIDLAND®

13/02/26

# BIKEPLAY PRO

BikePlay für Motorräder mit Mirroring, 5,5″-Touchscreen, Sprachbefehlen und Schnellkupplung: Technologie und Zweckmäßigkeit für die smartesten Motorradfahrer.

Multimedia-Display

# BIKEPLAY PRO

BikePlay PRO ist für diejenigen gedacht, die auch auf zwei Rädern über das Beste der Technologie verfügen möchten. Sein **wasserdichtes und mit Handschuhen bedienbares kapazitives 5,5"-Touchscreen-Display** gestattet es Ihnen, die wichtigsten Informationen Ihres Smartphones (Android) einzublenden, sodass Sie alles ohne Ablenkungen unter Kontrolle haben. Um es zu installieren oder zu entfernen, genügt dank des praktischen **Schnellkupplungssystems** ein Handgriff, was es für jede Rast perfekt macht. Die **automatische Hintergrundbeleuchtung** garantiert auch nachts optimale Sicht, während die Unterstützung von Sprachbefehlen mit „Google Assistant" es Ihnen gestattet, Musik, Anrufe und Navigation in völliger Sicherheit zu verwalten. Die Schnittstelle wurde optimiert, um Ihnen im Android Auto-Modus eine einfache und intuitive Erfahrung zu bieten, ohne die Bluetooth-Funktionen zu verlieren. In der Packung enthalten sind auch die **einsatzbereite Lenkerhalterung** und eine doppelte Versorgungsoption, beide zum mühelosen und schnellen Entfernen mit Schnellverbindung.

## Stärken

- Kapazitives Display mit Hintergrundbeleuchtung
- Schnellkupplung
- Lenkerhalterung inklusive
- Expansion Kit als Option mit doppelter Kamera und Reifendrucksensoren (TPMS) sowie Toter-Winkel-Erkennungsfunktion / Blind Spot Detection (BSD)
- Lenkerfernbedienung als Option

Multimedia-Display

# BIKEPLAY PRO

## Beschreibung

**BikePlay PRO – Das für die smartesten Motorradfahrer**
Da es mit einem **wasserdichten, kapazitiven 5,5″-Touchscreen** ausgestattet ist, der auch mit Handschuhen bedient werden kann, gestattet Ihnen BikePlay PRO, die wichtigsten Informationen Ihres Smartphones (Android) zu reproduzieren und verringert so Ablenkungen während der Fahrt.

**Installieren Sie es im Handumdrehen. Nehmen Sie es mit nur einem Handgriff mit.**
BikePlay PRO revolutioniert das Konzept des Motorrad-Displays dank seines **Schnellkupplungssystems**: gleich, ob Sie eine Rast einlegen oder stundenlang parken, Sie können es mühelos abnehmen und in völliger Sicherheit mitnehmen. Kein Werkzeug, keine Komplikationen - nur Freiheit.

**Optimale Sicht unter sämtlichen Bedingungen**
Das Display wurde in Hinblick auf Qualität und Lesbarkeit durch die **automatische Hintergrundbeleuchtung** verbessert, die sich dem Umgebungslicht anpasst, um auch nachts beste Sichtbarkeit zu garantieren.
**Integrierte Sprachbefehle**
Durch die Kompatibilität mit „**Google Assistant“** wird Ihnen der Zugriff auf Navigation, Anrufe und Musik gestattet, ohne dabei je den Blick von der Straße abzuwenden.
**Intuitive und flüssige Schnittstelle**
Das Nutzungserlebnis wurde durch eine erneuerte, schnelle und klare Schnittstelle optimiert, um im **BikePlay**-Modus noch einfacher zu sein, ohne die **Bluetooth**-Funktion zu verlieren.

**Stressfreie universelle Montage**
In der Packung ist eine ohne die Notwendigkeit von Adaptern einsatzbereite **Komplettlenkerhalterung** enthalten. Außerdem ist es mit den **RAM-Montagesystemenfür B-Kugeln** kompatibel.
**Doppelte Versorgung, maximale Freiheit**
BikePlay PRO passt sich allen Anforderungen an:
•**USB-A**-Kabel für schnelle Versorgung
•Anschlusskabel an die Versorgungsleitung **des Motorrads**

BIKEPLAY PRO wird direkt an das Smartphone angeschlossen, das als Brücke für die Verbindung mit jeder beliebigen Gegensprechanlagenmarke fungiert.

Multimedia-Display

# BIKEPLAY PRO

## Technische Eigenschaften

- Betriebssystem Linux
- Kapazitiver Touchscreen (auch mit Handschuhen)
- IP67
- Integriertes Bluetooth und Wi-Fi
- Eingebautes GPS
- Algorithmus zur Schwingungsdämpfung
- Antireflexbildschirm
- Night Vision
- Dedizierte App zur Verwaltung der Dashcams
- Wi-Fi

+

- Doppelte FHD-Kamera als Option, 2 Reifendrucksensoren (TPMS) (Expansion Kit)

+

- Lenkerfernbedienung als Option (Bikeplay Pro Remote)

| | |
|---|---|
| Bikeplay PRO | C1682 |
| Expansion Kit | C1683 |
| Bikeplay Pro Remote | C1684 |

Multimedia-Display

# BIKEPLAY PRO

## Packung

## Packungsinhalt

Display mit Sonnenblende
Versorgungskabel (12V/USB)
Lenkerhalterung. (RAM B-Kugel).

Multimedia-Display

# BIKEPLAY PRO – EXPANSION KIT

## Beschreibung

BikePlay PRO wird durch **den Expansion Kit** bereichert, der dazu gedacht ist, bei jeder Fahrt noch mehr Kontrolle und Sicherheit zu bieten. Der Kit enthält:

- eine **doppelte vordere und hintere Kamera**, die es gestattet, alles, was um das Motorrad herum passiert, kontinuierlich zu überwachen und aufzuzeichnen und die Videos auf einer microSD-Karte (nicht enthalten) zu speichern und jede Funktion direkt über die dedizierte App zu verwalten. Eine große Neuheit ist die Funktion BSD (Blind Spot Detection), die über die hintere Kamera tote Winkel überwacht und bei Annäherung an das Motorrad eine Warnung ausgibt!

Vervollständigt wird das Paket durch das **Tire Pressure Monitoring System**, das Druck und Temperatur der Reifen in Echtzeit misst: liegen die Werte außerhalb der voreingestellten Sicherheitsschwelle, erscheint unmittelbar eine Warnung im Bildschirm, um den Fahrer darauf hinzuweisen. Hochmoderne Technologie im Dienste Ihrer Unbesorgtheit auf der Straße.

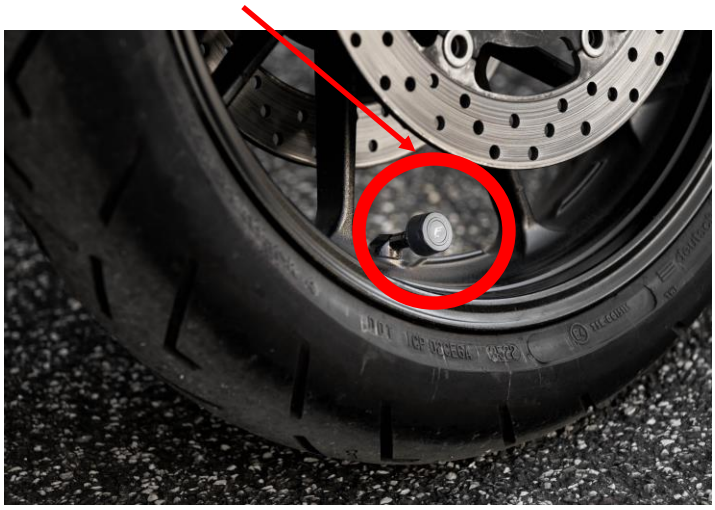

Multimedia-Display

# BIKEPLAY PRO – EXPANSION KIT

## Die Packung enthält:

- 2 Drucksensoren für die Reifen mit Befestigungszubehör
- 2 Kameras FULL HD 1080p, Multiverbindungsnetzkabel,
- Verlängerungskabel für Kameras,
- Kleinteile für die Installation

Multimedia-Display

# BIKEPLAY PRO REMOTE

## Beschreibung

Neben dem Expansion Kit bietet BikePlay PRO auch eine **Lenkerfernbedienung** an Neben dem Regler positioniert, gestattet sie Ihnen die Steuerung der wichtigsten Gerätefunktionen, ohne je die Hände vom Lenker zu nehmen. Sie können auf völlig sichere Weise Anrufe entgegennehmen oder beenden, Sprachbefehle aktivieren und die Bildschirmansicht mit nur einer Berührung wechseln und so von CarPlay auf Dashcam-Modus übergehen, ohne das Telefon von der Verbindung trennen zu müssen. Ein Zubehörteil, das dazu gedacht ist, Ihnen auch während der dynamischsten Fahrten ein Höchstmaß an Bequemlichkeit und Sicherheit zu bieten.

MIDLAND®

www.midlandeurope.com
info@midlandeurope.com

IG e FB:@MidlandWorld